COMUNE DI PONZANO DI FERMO
(PROVINCIA DI FERMO)

PIANO COMUNALE DI EMERGENZA DI PROTEZIONE CIVILE

Studio Renzi
Ingegneria - Architettura
Ing. Arch. Luca Renzi
Via Cavour 4
63900 Fermo (FM)
tel. 0734 601848
www.studiorenzi.info

TAV. 07 - RISCHIO IDROGEOLOGICO

COMUNE

PROGETTISTA INCARICATO:
Ing. Arch. Luca Renzi

COLLABORATORI:
Ing. Ilenia Parmegiani

SCALA:
Scala 1:10.000

DATA:
DICEMBRE 2024

REV.	DATA	OPERATORE	DEL TLE

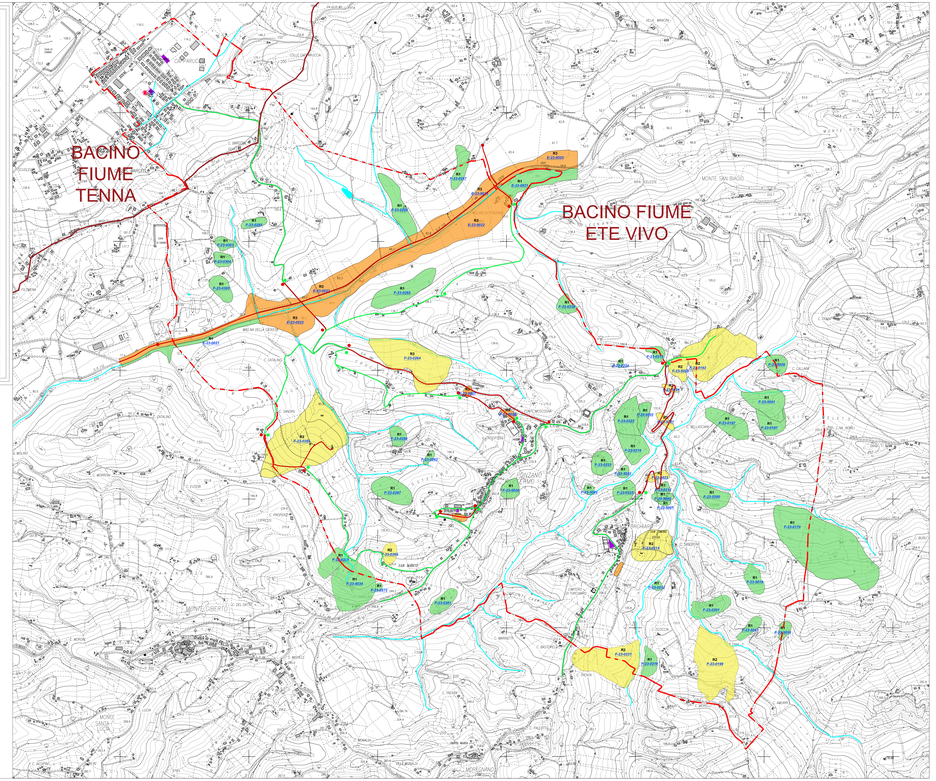

Legenda

- Limite comunale
- Fiumi, canali, fossi
- Lago

Viabilità in Emergenza Idrogeologica e Idraulica

- Traffico interrotto
- Traffico consentito
- Cancelli traffico interrotto
- Cancelli traffico consentito

PAI - Piano di Assetto Idrogeologico (Regione Marche) Aggiornamento al DPCM del 14 marzo 2022

FRANE
codice F-xx-yyyy

- R1 - Rischio moderato
- R2 - Rischio medio
- R3 - Rischio elevato

ESONDAZIONE
codice E-xx-yyyy

- R1 - Rischio moderato
- R2 - Rischio medio
- R3 - Rischio elevato

Legenda Aree di Emergenza

- Aree di Attesa
- C.O.C.

N

100m 0 1 2 3 4 5 6 7 8 9 10km